

第42回

市民大運動会

主催
東村山市
東村山市教育委員会
(社)東村山市体育協会
13町体力づくり推進委員会

★市民大運動会は、皆さんが健康であることを喜び、スポーツを行うきっかけづくりと地域の皆さんがコミュニケーションを深めることを目的として開催しています。ぜひ、ご参加下さい。

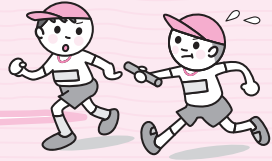

日時 10月16日(日) 午前8時20分開会 ※雨天中止
場所 東村山市運動公園(恩多町1-51-1、☎394-1955)
問い合わせ スポーツセンター(☎393-9222)

No.	種目	対象	定員	開始予定
開 会 式				
				8:20
1	したく競走	中学生以上 (自由参加)	先着 70名	9:00
2	トリムレースNo.1	心身障害者(児)	50名	9:15
3	ペアでキック	中学生以上 (自由参加)	先着 男女 各55名	9:25
4	宅配便で～す	中学生以上	1町 男女 各10名	9:50
5	子ども宅配便で～す	小学生 低学年1～3年生 高学年4～6年生	低学年 男女 各8名 高学年 男女 各8名	10:20
6	むかで競走	中学生以上	1町 男15名(5名3組) 女20名(5名4組)	10:50
特別公開演技 化成小学校鼓笛隊				
7	小学校対抗リレー	小学3～6年生	1校 各学年男女 各1名	11:40
昼食 公開演技 東村山第一中学校吹奏楽部 (社)東村山市体育協会(民踊連盟・婦人軽体操連盟) 健康よこんには				
8	紅白玉入れ	60歳以上、来賓と小学生以下 (自由参加)	650名	12:50
9	大空に向かって	中学生以上	1町 男女 各30名以内	13:05
10	みんなでかけっこ	男/小学生、10、20、30、40、50、60代以上 女/小学生、10、20、30、40、50代以上	1町 各年代 男女 各2名程度 各学年 男女 各3名程度	13:30
11	トリムレースNo.2	心身障害者(児)	50名	13:50
12	ブロック対抗小学生玉入れ	小学3～6年生	1ブロック 男女 各30名以内	14:00
13	つなひき	中学生以上	1町 男女 各30名	14:10
14	小学生中・高学年リレー	小学3～6年生	1町 各学年男女 各2名	14:35
15	中学校対抗リレー	中学生	1校 各学年男女 各1名	14:55
16	年齢別リレー	中学生以上 各年代	1町 各年代男女 各1名	15:10
閉 会 式				
				15:30

※○印は得点種目 ※No.2、No.11の「トリムレース」は、心身障害者(児)のかたの種目です。誰もが楽しくできるゲームですので、介添者のかたもご参加下さい。 ※No.1、No.3、No.8の自由参加の種目は、当日会場で参加申込みができます。 ※中学生以上の種目については、高齢者のかたもぜひご参加下さい。

◆◆◆ 参加申込み ◆◆◆

- 参加希望のかたは、あらかじめ13町体力づくり推進委員長(下表)へ申込みをして下さい。
- 自由参加の種目は、当日、各町のテントで申込みできます。
- 心身障害者(児)のかたは、社会福祉協議会(☎394-6333)へ申込みをして下さい。

平成17年度 体力づくり推進委員長(敬称略)

町名	氏名	電話番号
本町	清水 隆夫	394-7230
恩多町	関 経雄	393-1944
青葉町	鍋谷 賢一	393-1822
多摩湖町	津佐 明宏	394-9782
廻田町	馬場 勝利	395-8739
野口町	小山 健	397-9214
富士見町	吉野 卓夫	391-6457
美住町	小松 雅男	393-5352
萩山町	三木 忠三	392-8972
栄町	吉野 政晴	394-0966
諏訪町	北久保 眞道	391-2225
久米川町	小岩 昭夫	393-7677
秋津町	比留間登美子	391-2428

◆◆◆ 送迎バス時刻表 ◆◆◆

会場から遠い地域のかたは、送迎バス(下表)をご利用下さい。

Aコース(野口町・多摩湖町・廻田町)

停留所	1便	2便	3便	4便
りそな銀行東村山支店前	7:25		8:25	10:05
飯能信用金庫先	7:28		8:28	10:08
多摩湖ふれあいセンター前公園	7:31	8:31	8:31	10:11
下宅部遺跡はっけんのもり前	7:34	8:34	8:34	10:14
多摩湖バス駐車場前		8:40		
金山神社前	7:43	8:43	8:43	10:23
金子自動車ショールーム前	7:46	8:46	8:46	10:26
東京電力前	7:50	8:50	8:50	10:30
スポーツセンター前	7:58	8:58	8:58	10:38
バス発着所(運動公園南側駐車場)	8:05	9:05	9:05	10:45

Bコース(富士見町・美住町・本町)

停留所	1便	2便	3便
富士見図書館前	7:30	8:30	10:10
南台小学校南門前	7:32	8:32	10:12
美住幼稚園前	7:45	8:45	10:25
グリーンタウン入口	7:47	8:47	10:27
東村山市役所前郵便局手前	7:55	8:55	10:35
バス発着所(運動公園南側駐車場)	8:05	9:05	10:45

Cコース(秋津町・青葉町)

停留所	1便	2便
氷川神社前	7:42	10:12
JR新秋津駅前	7:52	10:22
島田倉庫前	7:56	10:26
パチンコ店(ピノキオ)前	7:58	10:28
バス発着所(運動公園南側駐車場)	8:05	10:35

Dコース(諏訪町)

停留所	1便	2便
徳蔵寺前	7:15	10:00
バス発着所(運動公園南側駐車場)	8:05	10:15

※帰りの便は、各コースとも午後0時30分、午後3時、閉会式終了後(午後4時30分頃)に、バス発着所から運行します。

会場案内

お願い

○会場には駐車場がありませんので、車での来場は遠慮下さい。
○会場はきれいに使用し、ごみは必ず持ち帰りましょう。