

9月21日(祝) 30日(水) 秋の全国交通安全運動

# 第46回 市民大運動会

主催

東村山市  
東村山市教育委員会  
社団法人東村山市体育協会  
13町体力づくり推進委員会

日時 10月11日(日) 午前8時20分開会  
※雨天の場合、翌日に順延  
場所 東村山市運動公園(恩多町1-51-1、☎394-1955)  
問い合わせ スポーツセンター(☎393-9222)

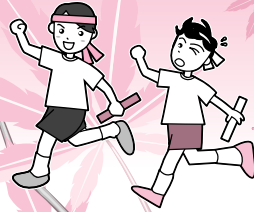

★市民大運動会は、皆さんが健康であることを喜び、スポーツを行うきっかけづくりと地域の皆さんがコミュニケーションを深めることを目的として開催しています。

No.	種目	対象	定員	開始予定
開 会 式				8:20
1	紅 白 玉 入 れ	60歳以上、来賓と小学生以下(自由参加)	650名	8:50
2	中 学 校 対 抗 リ シ ー	中学生	1校 各学年男女各1名	9:10
3	み ん な で か け っ こ	男/小学生、10・20・30・40・50代、60代以上 女/小学生、10・20・30・40代、50代以上	1町 各年代男女2名程度 各学年男女3名程度	9:20
4	宅 配 便 で ～ す	中学生以上	1町 男女各10名	9:45
5	運 送 屋 さ ん リ シ ー	小学生 低学年(1~3年生) 高学年(4~6年生)	1町 低学年 男女各6名 高学年 男女各6名	10:15
6	ト リ ム レ ー ス	心身障害者(児)・未就学児	先着50名	10:50
7	む か で 競 走	中学生以上	1町 男20名(5名4組) 女20名(5名4組)	11:00
8	小 学 校 対 抗 リ シ ー	小学3~6年生	1校 各学年男女各1名	11:40
公 開 演 技 社団法人 東村山市体育協会(婦人軽体操連盟)				
健 康 よ こ ん に ち は				
9	つ な ひ き	中学生以上	1町 男女各30名	12:50
10	ブ ロ ッ ク 対 抗 小 学 生 台 風 の 目	小学3~6年生	1ブロック 男女各32名	13:20
11	愛 の ク レ ー ン ゲ ー ム	中学生以上(高齢者向き)	先着96名	13:35
12	大 空 に 向 か っ て	中学生以上	1町 男女各30名以内	13:45
13	障 害 物 競 走	小学生以上	先着98名	14:10
14	小 学 生 中 ・ 高 学 年 リ シ ー	小学3~6年生	1町 各学年男女各2名	14:30
15	年 齢 別 リ シ ー	中学生以上各年代	1町 各年代男女各1名	15:00
閉 会 式				15:25

印は得点種目。  
6の「トリムレース」は、心身障害者(児)、未就学児の方の種目です。誰もが楽しくできるゲームですので、介添者のかたもご参加ください。  
中学生以上の種目については、高齢者のかたもぜひご参加ください。  
2、8は、東村山市立小・中学校のご協力をいただき実施します。皆さんのご声援をお願いします。

## 参加申込み

- 参加希望のかたは、あらかじめ各町の体力づくり推進委員長(下表)へ申込みをしてください。
- 自由参加の種目(No.1、No.3、No.13)は、当日各町のテントでも申込みができます。
- 心身障害者(児)のかたは、社会福祉協議会(☎392-4077)へ申込みをしてください。

平成21年度 体力づくり推進委員長(敬称略)

町名	氏名	電話
本 町	清水 隆夫	394-7230
恩 多 町	柿崎多津彦	397-6360
青 葉 町	鍋谷 賢一	393-1822
多摩湖町	津佐 明宏	394-9782
廻 田 町	後藤 和夫	395-6861
野 口 町	田口 芳行	391-8688
富士見町	吉野 卓夫	391-6457
美 住 町	小松 雅男	393-5352
萩 山 町	磯野 宜光	332-9655
栄 町	吉野 政晴	394-0966
諏 訪 町	赤木 誠	393-3336
久米川町	中村 雅志	396-5172
秋 津 町	松本 征子	394-6253

## 送迎バス時刻表

会場から遠い地域にお住まいのかたは、送迎バス(下表)をご利用ください。  
※帰りの便は、各コースとも午後0時30分、午後2時40分、閉会式終了後(午後4時30分ごろ)に、バス発着所(運動公園南側駐車場)から運行します。

Aコース(野口町・多摩湖町・廻田町)  
※貸し切りバス利用

停留所	1便	2便	3便	4便
東 村 山 駅 西 口	7:25		8:25	10:05
飯 能 信 用 金 庫 先	7:28		8:28	10:08
多摩湖ふれあいセンター前公園	7:31	8:31	8:31	10:11
下宅部遺跡はっけんのもり前	7:34	8:34	8:34	10:14
金 山 神 社 前	7:43	8:43	8:43	10:23
金子自動車ショールーム前	7:46	8:46	8:46	10:26
東 京 電 力 前	7:50	8:50	8:50	10:30
ス ポ ー ツ セ ン タ ー 前	7:58	8:58	8:58	10:38
バス発着所(運動公園南側駐車場)	8:05	9:05	9:05	10:45

Bコース(富士見町・美住町)  
※貸し切りバス利用

停留所	1便	2便	3便
富 士 見 図 書 館 前	7:30	8:30	10:10
南台小学校南門前	7:32	8:32	10:12
美 住 幼 稚 園 前	7:45	8:45	10:25
グリーントウン入口	7:47	8:47	10:27
東村山市役所前郵便局前	7:55	8:55	10:35
バス発着所(運動公園南側駐車場)	8:05	9:05	10:45

Cコース(秋津町・青葉町)  
※1・2便は市バス利用、3便は貸し切りバス利用

停留所	1便	2便	3便
氷 川 神 社 前	7:42	8:40	10:10
J R 新 秋 津 駅 前	7:52	8:50	10:22
島 田 倉 庫 前	7:56	8:54	10:26
パチンコ店前	7:58	8:56	10:28
バ ス 発 着 所 (運 動 公 園 南 側 駐 車 場)	8:05	9:03	10:35

Dコース(諏訪町)  
※ワゴン車利用

停留所	1便	2便
徳 蔵 寺 前	7:40	10:00
バス発着所(運動公園南側駐車場)	8:05	10:15

**会場案内**

○会場には駐車場がありませんので、車での来場はご遠慮ください。  
○ごみは必ず持ち帰り、会場はきれいに使いたしましょう。